

**SUBDIRECCIÓN ZONAL DEL LITORAL**  
**GESTIÓN INTERNA DE INGENIERÍA AEROPORTUARIA**

**INFORME TÉCNICO:**  
**FECHA DE EMISIÓN:**

**DGAC-ZINA-C-030-2025**  
**28 DE OCTUBRE DE 2025**

**A.- GENERALIDADES**

**A NOMBRE DE:**  
**AEROPUERTO / PISTA:**  
**CIUDAD / CANTÓN:**  
**PROVINCIA:**

**WISE-ECUADOR CIA. LTDA. S.A.**  
**GRAL. ELOY ALFARO**  
**MANTA**  
**MANABI**

**B.- DETALLE DE BIENES / ESPACIOS Y DIMENSIONES**

**1.- OFICINA # 4**

UBICACIÓN	DENTRO DE LA TERMINAL DEL AEROPUERTO	
LINDEROS	UBICACIÓN	MEDIDAS
Norte:	Pasillo Interno, con:	2,50 m
Sur:	Pasillo Interno, con:	2,50 m
Este:	Oficina # 1, con:	3,00 m
Oeste:	Pasillo Interno, con:	3,00 m
DIMENSIONES		
Frente:		2,50 m
Fondo:		3,00 m
Área:	REGULAR	7,50 m <sup>2</sup>

**PLANO OFICINA # 4**

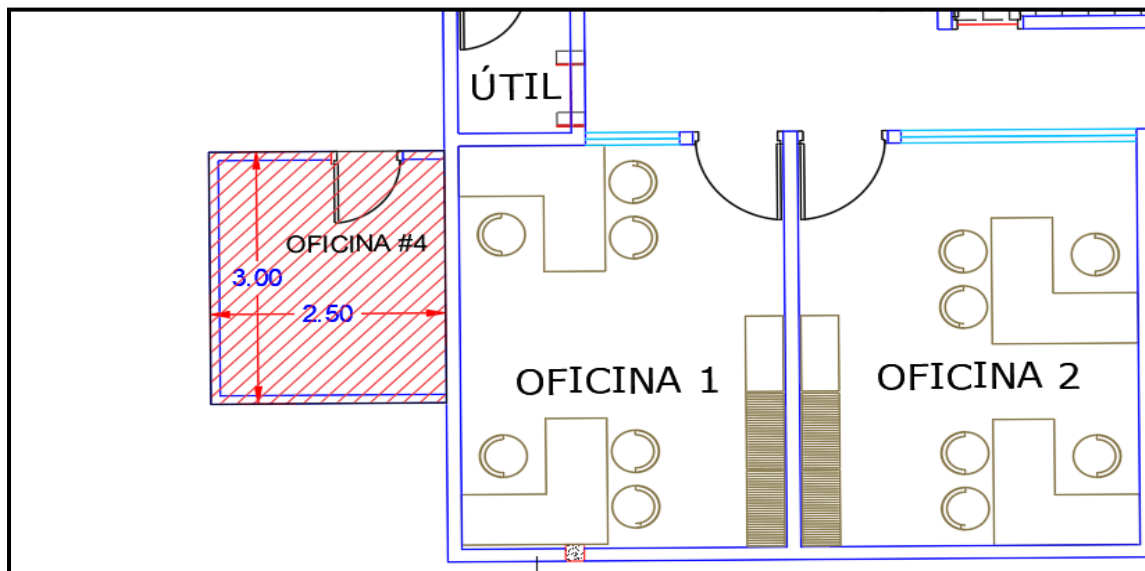



Dirección General  
de Aviación Civil

**SUBDIRECCIÓN ZONAL DEL LITORAL**  
**GESTIÓN INTERNA DE INGENIERÍA AEROPORTUARIA**

**FOTOS**





**SUBDIRECCIÓN ZONAL DEL LITORAL**  
**GESTIÓN INTERNA DE INGENIERÍA AEROPORTUARIA**

**C.-DETALLES Y CARACTERÍSTICAS TÉCNICAS**

**1.- OFICINA # 4:** Piso recubierto con porcelanato; paredes de mampostería empastadas y pintadas; instalaciones eléctricas completas, (1) lámpara; puertas en buen estado; ventanas de aluminio y vidrio con sistema corredizo; estación de trabajo metálica y dos sillones tapizados en color negro, aire acondicionado central.

**D.-ESTADO DEL BIEN**

1.- **LOCAL OFICINA #4**  
**BUENO**

**E.-NOTAS ACLARATORIAS**

**NOTA 1:** En caso de la DGAC requiera dichas áreas para el desarrollo del aeropuerto, éstas serán revertidas a la institución y será reubicada en nuevas áreas de existir la disponibilidad, para el desarrollo de sus actividades.

**NOTA 2:** El suministro de energía eléctrica y agua potable, si lo proporciona la DGAC, será planillado de acuerdo al consumo y costo (Kw/h, y metros cúbicos) respectivamente.

**Elaborado por:**

**Aprobado:**

**SR. JHON TRIANA PEREZ**  
**ASISTENTE DE INGENIERÍA AEROPORTUARIA**  
**GESTION INTERNA ZONAL DE INGENIERIA AEROPORTUARIA**

**ING. BYRON CHACHA CABRERA**  
**ANALISTA DE INGENIERÍA AEROPORTUARIA 1**  
**GESTION INTERNA ZONAL DE INGENIERIA AEROPORTUARIA**